

**Atelier ALASS**

**16 mai 2008**

***Systeme d'information  
associé au BRIO***

***Brioche web***

Jorge GUIMERA  
Chef de projets, ARCOS, Lausanne

## 2 dimensions principales du système d'information

1° Transactionnel - gestion des dossiers de demande d'orientation (demande) et attribution des lits disponibles d'EMS (offre) :

- Outil de travail : activité d'interface, utilisateurs et périmètre
- Application internet *brioche*
- Origine et technologie
- Cycles de développement et prochaines évolutions : DMST informatisé

2° Décisionnel - statistiques et outils de pilotage :

- Données et types de résultats
- Destinataires : BRIOs, réseaux (membres) et Etat (SSP, SASH)
- Prochaines étapes : agrégation des données et ... module statistique

# Brioche-Web: vue utilisateur

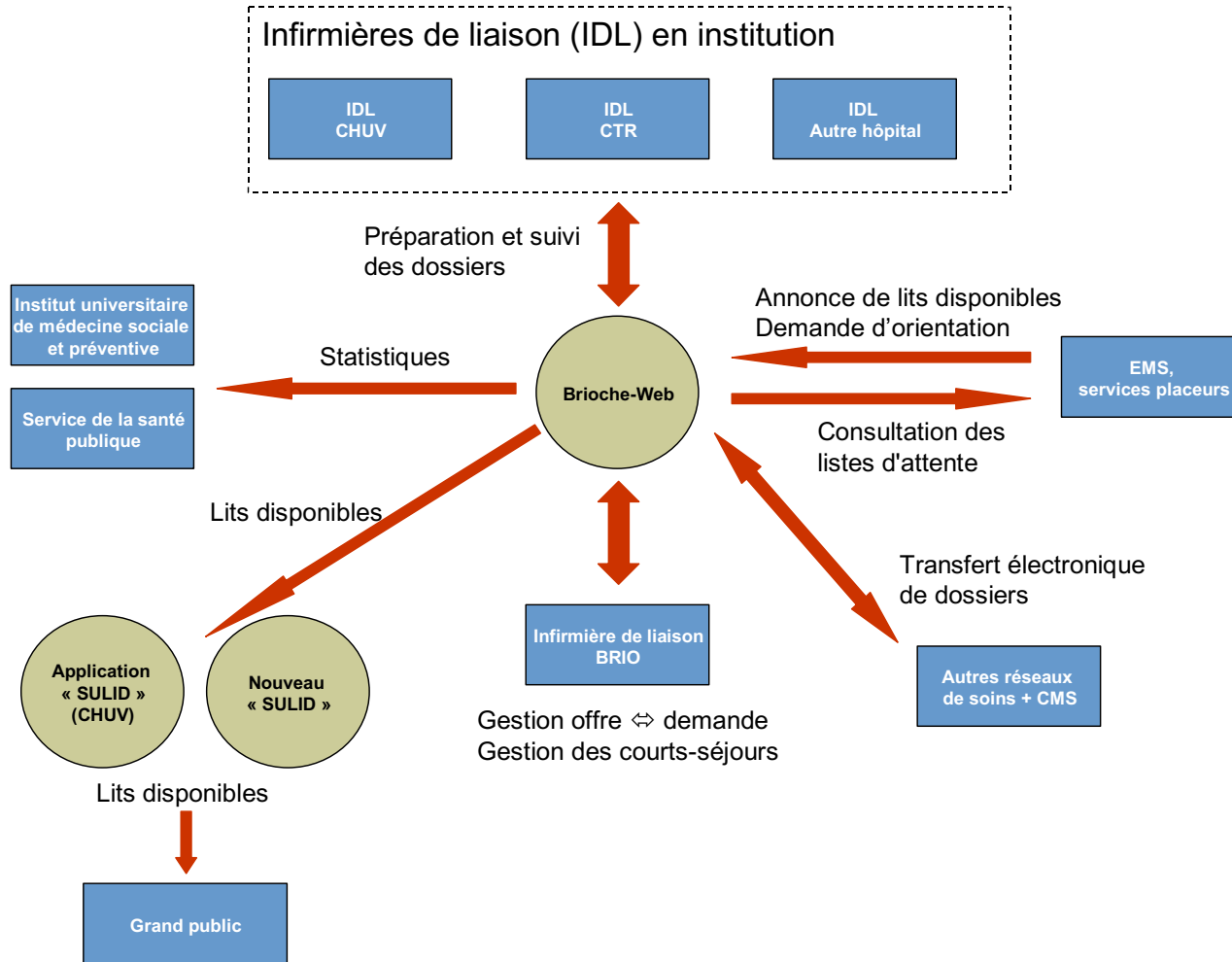

## Brioche web : page d'accueil

*brioche* **Serveur ARCOS 3.8.1** *brioche*

Pour des raisons de sécurité, il est prudent de quitter à la fin de votre travail

**Liens utiles :** [LiDis](#) [Nouvelle Passerelle LiDis](#) [Arc](#) [Arcos](#) [Ascor](#) [Rezonord](#)

**TESTPROFIL**

**Bienvenue dans votre espace réservé !**

Vous disposez des options suivantes :

- Consultation lits disponibles
- Dossiers Brioche
- Recherche par critères
- Brioche - Listes et états
- Brioche - Planning courts séjours
- Brioche - Privilèges des utilisateurs
- Brioche - Divers administration

Les messages vous sont envoyés à l'adresse suivante : **jorge.guimera@arcos.vd.ch**

Prenez l'habitude de changer votre mot de passe de temps à autre !

# Site web tout public – données actualisées

Suivi des Lits Disponibles - Microsoft Internet Explorer

Adresse: https://pompaples.polenord.ch/sulid/lits/

## Suivi des Lits Disponibles

Gestion des places disponibles dans les EMS du canton de Vaud

Lits disponibles dès le (j.j.mm.yyyy) :

**Brio :** Tous  
**Etablissements :** Tous  
**Mission :** Tous  
**Type de chambre :** Tous  
**Type de lit :** Tous  
**Type de séjour :** Tous

Tous
  Réservés
  Non-réservés

**Lits disponibles (26)**  
 Cliquer sur une colonne pour trier les lits selon cette colonne

| Brio  | Réservé | Disponible dès le | Etablissement                | Mission                        | Chambre            | Lit | Séjour |
|-------|---------|-------------------|------------------------------|--------------------------------|--------------------|-----|--------|
| ARCOS | Non     | 20.05.2008        | EMS Praz-Joret               | Gériatrie et psycho-gér. comp. | 2 lits (femme)     | C   | Long   |
| ARCOS | Oui     | 16.05.2008        | EMS Clémence (gén.)          | Gériatrie et psycho-gér. comp. | 2 lits (femme)     | C   | Long   |
| ARCOS | Oui     | 15.05.2008        | EMS Pré de la Tour           | Gériatrie et psycho-gér. comp. | 1 lit (polyvalent) | C   | Long   |
| ARCOS | Non     | 14.05.2008        | EMS Châteaux (Goumoens, gén) | Gériatrie et psycho-gér. comp. | 2 lits (femme)     | C   | Long   |
| ARCOS | Oui     | 14.05.2008        | EMS Boissonnet               | Gériatrie et psycho-gér. comp. | 2 lits (femme)     | C   | Long   |
| ARCOS | Non     | 13.05.2008        | EMS Châteaux (Goumoens, gén) | Gériatrie et psycho-gér. comp. | 1 lit (polyvalent) | C   | Long   |
| ARCOS | Non     | 13.05.2008        | EMS Châteaux (Goumoens, gén) | Gériatrie et psycho-gér. comp. | 2 lits (femme)     | C   | Long   |
| ARCOS | Oui     | 13.05.2008        | EMS Baumettes                | Gériatrie et psycho-gér. comp. | 2 lits (homme)     | C   | Long   |
| ARCOS | Oui     | 13.05.2008        | EMS Escale                   | Psycho-gériatrie spécifique    | 2 lits (femme)     | C   | Long   |
| ARCOS | Oui     | 13.05.2008        | EMS Escale                   | Psycho-gériatrie spécifique    | 2 lits (homme)     | C   | Long   |
| ARCOS | Oui     | 13.05.2008        | EMS Odyse                    | Gériatrie et psycho-gér. comp. | 2 lits (femme)     | C   | Long   |
| ARCOS | Oui     | 13.05.2008        | EMS Bois-Gentil              | Gériatrie et psycho-gér. comp. | 2 lits (femme)     | C   | Long   |
| ARCOS | Non     | 08.05.2008        | EMS Paix du Soir SéP         | Gériatrie et psycho-gér. comp. | 1 lit (polyvalent) | C   | Long   |
| ARCOS | Non     | 08.05.2008        | EMS Paix du Soir SéP         | Gériatrie et psycho-gér. comp. | 1 lit (polyvalent) | C   | Long   |
| ARCOS | Oui     | 08.05.2008        | EMS Clair-Soleil             | Gériatrie et psycho-gér. comp. | 2 lits (homme)     | C   | Long   |
| ARCOS | Non     | 07.05.2008        | EMS Flon (Oron)              | Gériatrie et psycho-gér. comp. | 1 lit (polyvalent) | C   | Long   |
| ARCOS | Oui     | 06.05.2008        | EMS Châteaux (Echallens)     | Gériatrie et psycho-gér. comp. | 2 lits (femme)     | C   | Long   |
| ARCOS | Oui     | 29.04.2008        | EMS Boveresses               | Gériatrie et psycho-gér. comp. | 2 lits (femme)     | C   | Long   |

# Episodes d'un usager → trajectoires-type médico-sociales ?

Navigation : 23'400

Chercher

Nom : TEST Prénom : Jacqueline  
 Date de naissance: 03.10.1914 Sexe : F  
 Adresse : Bd de Grancy 18  
 N° postal : 1006 Localité : Lausanne

(x) Actif  
 ( ) Inactif (décès, etc.)

N. AVS :

Nombre de dossiers pour cet usager : 6

| Doss. | Date dem.  | Séj.                  | Service placeur                 | Provenance  | Date issue | Issue                 | Issue établi.                   | Attribution établi. |
|-------|------------|-----------------------|---------------------------------|-------------|------------|-----------------------|---------------------------------|---------------------|
| 23990 | 21.06.2006 | Court séjour planning | CHUV NCHH                       | Hôpital (A) | 11.07.2006 | Court Séjour planning |                                 | EMS Béthanie        |
| 31053 | 09.01.2007 | Court séjour planning | CMS Centre-ville                | Domicile    | 23.01.2007 | Court Séjour planning | CHUV CARH                       |                     |
| 31470 | 25.01.2007 | CTR (B)               | CHUV CARH                       | Hôpital (A) | 26.01.2007 | Hôpital B             | CTR SYLH Sylvania (généraliste) |                     |
| 31579 | 29.01.2007 | Domicile              | CTR SYLH Sylvania (généraliste) | CTR (B)     | 21.02.2007 | Domicile              | CMS Valency                     |                     |
| 42301 | 21.11.2007 | CTR (B)               | CHUV MIBH                       | Hôpital (A) | 28.11.2007 | Hôpital B             | CTR SYLH Sylvania (généraliste) |                     |
| 42549 | 29.11.2007 | Tt. opt. ouvertes     | CTR SYLH Sylvania (généraliste) | CTR (B)     |            |                       |                                 |                     |

Modifier cet usager Créer un nouvel usager Fermer

Terminé Internet

## Brioche web : page principale du Dossier

Navigation | Demande | OPARS | Grille | CTR | EMS | Attribution | Notes | **Décision** | Issue

Dossier courant : 42549 | Mme Test Jacqueline - Ouvert le 29.11.2007 | N° Usager : 23901

Ouvert par RDIO - Suivi par RDIO | Dossiers ouverts : 555 au total | 41'000

Mode : Dossiers ouverts | Dossiers archivés | Tous dossiers | Filtrer par usager

Afficher : Usagers | Etablissements | Lits

Saisir : Demande d'orientation | Annonce de lit | Actualiser

Détruire : Dossier N° 42549

Recherche rapide :

Numéro Usager  Chercher

Numéro Dossier  Chercher

Nom  Prénom  Chercher

Fermer

Volume de la base de données (juillet 2001 à fin avril 2008):

- env. 23'400 usagers
- env. 41'000 dossiers (1 usager peut avoir plusieurs dossiers = épisodes)

# Brioche web : Demande d'orientation (début ...)

|            |                |       |        |     |     |             |       |          |       |
|------------|----------------|-------|--------|-----|-----|-------------|-------|----------|-------|
| Navigation | <b>Demande</b> | OPARS | Grille | CTR | EMS | Attribution | Notes | Décision | Issue |
|------------|----------------|-------|--------|-----|-----|-------------|-------|----------|-------|

**Demande d'orientation - Dossier 42549** Mme Test Jacqueline - Ouvert le 29.11.2007 N° usager : 23901

Ouvert par **RDIO** - Suivi par **RDIO** Dossiers ouverts : 555 au total

Impression...  
 Sauver Fermer

Dossier ouvert par : RDIO Suivi par : RDIO ?

Signets : ...

Demande transmise aux BRIOs : ...

Service placeur : CHUVNCHH Précision :

Professionnel référent : IDL Tél. : 021.314.38.15

Prise en charge désirée :

Long séj. (C)  Séj. d'observation (C)  Court séj. non urgent (C)  Court séj. urgent (C)  
 Et. non médicalisé (D)  CTR (B)  Domicile  
 Domicile + UAT  Logement adapté  Appart. protégé  Tt. opt. ouvertes  Or. déjà arrêtée

Nature de la prise en charge (si placement ou UAT) :

Psychogériatrie  Gériatrie  Psychiatrie  Autre

Début souhaité pour la prise en charge :

Le plus vite possible (0 à 2 jours)  Dès maintenant mais sans urgence (3 à 6 jours)  Dans 1 semaine à 1 mois max.  Dans plus d'un mois  
 Depuis le :   *Pour l'étude IUMSP, il est recommandé de cocher aussi l'une des options ci-dessus*  
 Jusqu'au :   *Pour les courts séjours*

Usager :

Nom : **Test Jacqueline** Sexe : **F** Date de naissance : **03.10.1914** Détails usager  
 Adresse : **Bd de Grancy 18 1006 Lausanne**

Situation de l'usager au moment de la demande (provenance) :

Hôpital (A)  CTR (B)  Lit A ou B reclassé  
 Long séjour (C)  Long séjour provisoire  Séjour d'observation  Court séjour (C)  
 Etabl. non médicalisé  Domicile

Situation de l'usager avant la demande (étape précédente) :

Hôpital (A)  CTR (B)  Lit A ou B reclassé  
 Long séjour (C)  Long séjour provisoire  Séjour d'observation  Court séjour (C)  
 Etabl. non médicalisé  Domicile

# Brioche web : Demande d'orientation (... et fin)

Situation sociale :

Vit seul  En ménage  Hébergé par un proche  Placé en institution de soins  Autre

Reçoit déjà l'aide :

De proches  D'une UAT

Reçoit déjà l'aide d'un service de maintien à domicile :

Aucune aide  Autre prestataire  CMS lequel : CMS Montelly/Cour

Problèmes particuliers :

Anxiété, insécurité  Tr. comportement, fugues  Chutes  Rés. mult. antibiotiques  Solitude  Toxicodépendances  
 Perfusion  Dom. inadéquat  Absence entourage  Epuisement entour.  Probl. respiratoire  Refuse CMS  Problème de mobilité  
 Autre :

Pers. de référence entourage : Fils et belle fille Jeanine Gottraux

Tél. : 022 417 38 54 Prof

Souhaits de l'usager et/ou son entourage:

EMS avec jardin

Indications complémentaires :

Le BRIO dispose d'un DMST :

Oui  Non

Le BRIO dispose d'un DMT :

Oui  Non

Supplément pour ch. individuelle :

Oui  Non

Date de la demande : 29.11.2007

Demandeur : R. Dion

Impression...

Sauver Fermer

# Brioche web : Issue (fermeture du Dossier)

s:/brioche-test.omsv.ch - Dossier - Issue - Microsoft Internet Explorer

Navigation Demande OPARS Grille CTR EMS Attribution Notes **Décision** Issue

Issue - Dossier 42549 Mme Test Jacqueline - Ouvert le 29.11.2007 N° usager : 23901

Ouvert par RDIO - Suivi par RDIO Dossiers ouverts : 553 au total 42549

Issue :

Domicile avec ou sans CMS :

Décès avant orientation

Demande d'orientation retirée (Motif à préciser dans l'onglet décision)

Court séjour

Séjour d'observation

Placement long séjour

Hôpital A

Hôpital B

Nouvelle demande (Motif à préciser dans l'onglet décision)

Aujourd'hui

Enchaînement :

Pas de nouveau dossier

Ouvrir nouveau dossier

Rouvrir dossier N°

Date :

Sauver Fermer

## Brioche web : Listes et Etats d'activité vision d'ensemble pour les utilisateurs

**brioche** **Serveur ARCOS 3.8.1** **brioche**

Pour des raisons de sécurité, il est prudent de quitter à la fin de votre travail Quitter

Liste

Services placeurs

Il y a **604** dossiers --- ^ : séjours d'observation Afficher notes Obtenir feuille de calcul Retour

<Tous> <Tous>  
AUTRES ETABLISSEMENTS  
BRIO Arc  
BRIO Arcos  
Long séj. (C)  
Séj. d'observation (C)  
Court séj. non urgent (C) Recherche

| II° doss. | Obs. | Réf. | IIom | Prénom | II° us. | Séjour | Ouvert | Pri. | Début souhaité | Signet |
|-----------|------|------|------|--------|---------|--------|--------|------|----------------|--------|
|-----------|------|------|------|--------|---------|--------|--------|------|----------------|--------|

# Vision d'ensemble (suite) ...

https://brioche-test-news.omsv.ch - Planning courts séjours - Microsoft Internet Explorer

## Planning des lits de court séjour - Jorge Guimera

EMS Clémence (gér.)

EMS Clémence (gér.)

juin 2007      juillet 2007      août 2007

| Ch. Lit   | 17 | 18 | 19 | 20 | 21 | 22 | 23 | 24 | 25 | 26 | 27 | 28 | 29 | 30 | 01 | 02 | 03 | 04 | 05 | 06 | 07 | 08 | 09 | 10 | 11 | 12 | 13 | 14 | 15 | Lit Ch. |
|-----------|----|----|----|----|----|----|----|----|----|----|----|----|----|----|----|----|----|----|----|----|----|----|----|----|----|----|----|----|----|---------|
| 1 1 O2    |    |    |    |    |    |    |    |    |    |    |    |    |    |    |    |    |    |    |    |    |    |    |    |    |    |    |    |    |    | O2 1    |
| 1 2 O2    |    |    |    |    |    |    |    |    |    |    |    |    |    |    |    |    |    |    |    |    |    |    |    |    |    |    |    |    |    | O2 2    |
| 2 1       |    |    |    |    |    |    |    |    |    |    |    |    |    |    |    |    |    |    |    |    |    |    |    |    |    |    |    |    |    | 1 2     |
| 2 2 BA    |    |    |    |    |    |    |    |    |    |    |    |    |    |    |    |    |    |    |    |    |    |    |    |    |    |    |    |    |    | BA 2    |
| 3 1       |    |    |    |    |    |    |    |    |    |    |    |    |    |    |    |    |    |    |    |    |    |    |    |    |    |    |    |    |    | 1 3     |
| 3 2       |    |    |    |    |    |    |    |    |    |    |    |    |    |    |    |    |    |    |    |    |    |    |    |    |    |    |    |    |    | 2 3     |
| 11 1 O2   |    |    |    |    |    |    |    |    |    |    |    |    |    |    |    |    |    |    |    |    |    |    |    |    |    |    |    |    |    | O2 1    |
| 11 2 BAO2 |    |    |    |    |    |    |    |    |    |    |    |    |    |    |    |    |    |    |    |    |    |    |    |    |    |    |    |    |    | BAO2 2  |
| 12 1      |    |    |    |    |    |    |    |    |    |    |    |    |    |    |    |    |    |    |    |    |    |    |    |    |    |    |    |    |    | 1 12    |
| 12 2 BA   |    |    |    |    |    |    |    |    |    |    |    |    |    |    |    |    |    |    |    |    |    |    |    |    |    |    |    |    |    | BA 2    |
| 13 1      |    |    |    |    |    |    |    |    |    |    |    |    |    |    |    |    |    |    |    |    |    |    |    |    |    |    |    |    |    | 1 13    |
| 13 2      |    |    |    |    |    |    |    |    |    |    |    |    |    |    |    |    |    |    |    |    |    |    |    |    |    |    |    |    |    | 2 13    |
| 14 1      |    |    |    |    |    |    |    |    |    |    |    |    |    |    |    |    |    |    |    |    |    |    |    |    |    |    |    |    |    | 1 14    |
| 15 1 O2   |    |    |    |    |    |    |    |    |    |    |    |    |    |    |    |    |    |    |    |    |    |    |    |    |    |    |    |    |    | O2 1    |
| 15 2 BAO2 |    |    |    |    |    |    |    |    |    |    |    |    |    |    |    |    |    |    |    |    |    |    |    |    |    |    |    |    |    | BAO2 2  |
| 16 1      |    |    |    |    |    |    |    |    |    |    |    |    |    |    |    |    |    |    |    |    |    |    |    |    |    |    |    |    |    | 1 16    |
| 16 2      |    |    |    |    |    |    |    |    |    |    |    |    |    |    |    |    |    |    |    |    |    |    |    |    |    |    |    |    |    | 2 16    |
| 17 1 BA   |    |    |    |    |    |    |    |    |    |    |    |    |    |    |    |    |    |    |    |    |    |    |    |    |    |    |    |    |    | BA 1    |
| 17 2      |    |    |    |    |    |    |    |    |    |    |    |    |    |    |    |    |    |    |    |    |    |    |    |    |    |    |    |    |    | 2 17    |
| 18 1 BA   |    |    |    |    |    |    |    |    |    |    |    |    |    |    |    |    |    |    |    |    |    |    |    |    |    |    |    |    |    | BA 1    |
| 18 2 BA   |    |    |    |    |    |    |    |    |    |    |    |    |    |    |    |    |    |    |    |    |    |    |    |    |    |    |    |    |    | BA 2    |
| 21 1      |    |    |    |    |    |    |    |    |    |    |    |    |    |    |    |    |    |    |    |    |    |    |    |    |    |    |    |    |    | 1 21    |
| 22 1      |    |    |    |    |    |    |    |    |    |    |    |    |    |    |    |    |    |    |    |    |    |    |    |    |    |    |    |    |    | 1 22    |
| 23 1      |    |    |    |    |    |    |    |    |    |    |    |    |    |    |    |    |    |    |    |    |    |    |    |    |    |    |    |    |    | 1 23    |
| 23 2      |    |    |    |    |    |    |    |    |    |    |    |    |    |    |    |    |    |    |    |    |    |    |    |    |    |    |    |    |    | 2 23    |
| 999 1     |    |    |    |    |    |    |    |    |    |    |    |    |    |    |    |    |    |    |    |    |    |    |    |    |    |    |    |    |    | 1 999   |
| 999 2     |    |    |    |    |    |    |    |    |    |    |    |    |    |    |    |    |    |    |    |    |    |    |    |    |    |    |    |    |    | 2 999   |

Urgent : femme      Non urgent : femme      Date de sortie confirmée      Plages de temps blanches :  
 Urgent : homme      Non urgent : homme      Date de sortie non confirmée      indique les périodes pour lesquelles un lit est indisponible,  
 Urgent : bloqué pour une femme      Non urgent : bloqué pour une femme      Le court séjour se poursuit      aucun séjour ne peut y être attribué (cf. fenêtre "Chambres  
 Urgent : bloqué pour un homme      Non urgent : bloqué pour un homme      Changement en cours de séjour (fin)      et lits", dates "Du:" et "Au:"). Le lit disparaît du planning les  
 Urgent : bloqué      Non urgent : bloqué      Changement en cours de séjour (début)      mois où il n'est pas disponible.

Sauter vers: juillet 2007    Hop 1    Mois courant

Nom    Prénom    Chercher usagers    Disponibilités lits    Chambres et lits    Attribuer lit    Fermer

bríoche

# Echanges de dossiers

**Jusqu'en 2006:**

Demande d'orientation ou DMST, par fax

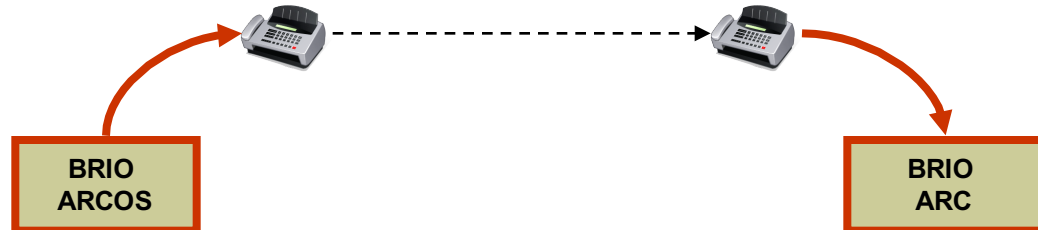

**Dès 2007:**

Echanges uniquement entre Brioches. Pas de transfert de DMST

Demande d'orientation électronique

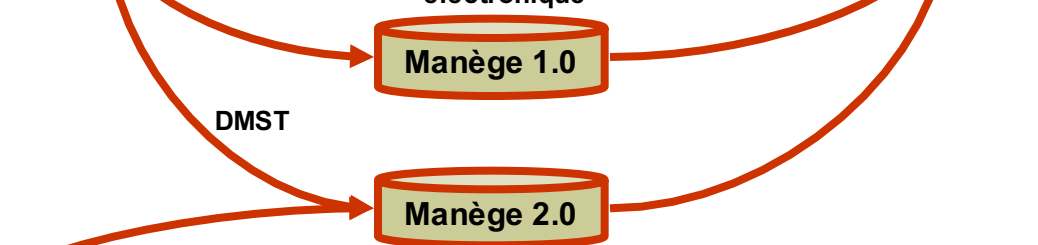

**Nouveau dès 2008:**

Echanges entre CMS et Brioches

Demande d'orientation avec DMST

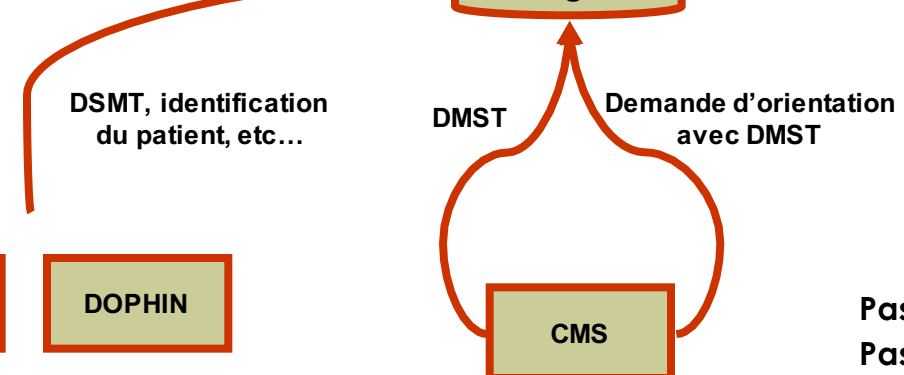

**Plus tard?**

Echanges avec tout intervenant

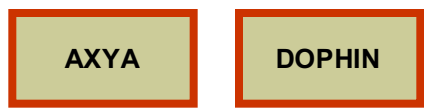

**Solution simple:**  
Pas de « master patient index »  
Pas de dossier partagé

## 2 dimensions principales du système d'information

1° Transactionnel - gestion des dossiers de demande d'orientation (demande) et attribution des lits disponibles d'EMS (offre) :

- Outil de travail : activité d'interface, utilisateurs et périmètre
- Application internet *brioche*
- Origine et technologie
- Cycles de développement et prochaines évolutions : DMST informatisé

2° Décisionnel - statistiques et outils de pilotage :

- Données et types de résultats
- Destinataires : BRIOs, réseaux (membres) et Etat (SSP, SASH)
- Prochaines étapes : agrégation des données et ... module statistique

# Possibilités statistiques actuelles de Brioché web



**brioche**

env. 20'000  
dossiers/an

= tous les BRIOS

## Types de données / outils :

- Quelques statistiques pré-définies (SSP 2002, EMS, Serv. placeurs, liste CS convention SASH)
- Indicateurs IUMSP (automatisés)
- Listes et états + Recherches par critères (paramétrables)

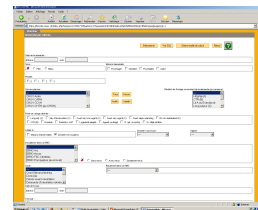
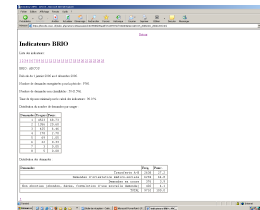
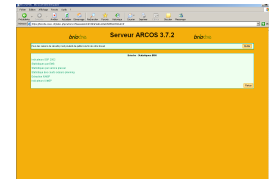

Tris / Filtrés

Tableaux croisés

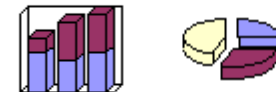

- Requêtes (SQL)

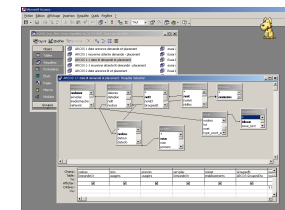

# Indicateurs d'activité : courts séjours conventionnés

| Etablissement : <TOUS><br>EMS Béthanie<br>EMS Clémence (gér.)<br>EMS Orme |              | Obtenir feuille de calcul |               | Retour        |               |               |               |               |               |               |               |               |               |               |
|---|--------------|---------------------------|---------------|---------------|---------------|---------------|---------------|---------------|---------------|---------------|---------------|---------------|---------------|---------------|
| Période du : janvier 2007 au : décembre 2007                              |              | OK                        |               |               |               |               |               |               |               |               |               |               |               |               |
| Pour la période sélectionnée  |              | 1.2007                    | 2.2007        | 3.2007        | 4.2007        | 5.2007        | 6.2007        | 7.2007        | 8.2007        | 9.2007        | 10.2007       | 11.2007       | 12.2007       |               |
|   | Total        | Moyenne mensuelle         |               |               |               |               |               |               |               |               |               |               |               |               |
| <b>Nombre de journées réalisées</b>                                       | <b>16942</b> | <b>1411.83</b>            | <b>1428</b>   | <b>1343</b>   | <b>1420</b>   | <b>1403</b>   | <b>1502</b>   | <b>1372</b>   | <b>1433</b>   | <b>1429</b>   | <b>1372</b>   | <b>1416</b>   | <b>1434</b>   | <b>1390</b>   |
| urgent  | 12131        | 1010.92                   | 1044          | 1098          | 1075          | 1034          | 1243          | 944           | 838           | 811           | 919           | 935           | 1145          | 1045          |
| non urgent  | 4811         | 400.92                    | 384           | 245           | 345           | 369           | 259           | 428           | 595           | 618           | 453           | 481           | 289           | 345           |
| femme   | 12028        | 1002.33                   | 869           | 920           | 1078          | 913           | 1079          | 968           | 1147          | 1003          | 920           | 1036          | 1087          | 1008          |
| homme   | 4914         | 409.50                    | 559           | 423           | 342           | 490           | 423           | 404           | 286           | 426           | 452           | 380           | 347           | 382           |
| <b>Nombre de journées possibles</b>                                       | <b>20440</b> | <b>1703.33</b>            | <b>1736</b>   | <b>1568</b>   | <b>1736</b>   | <b>1680</b>   | <b>1736</b>   | <b>1680</b>   | <b>1736</b>   | <b>1736</b>   | <b>1680</b>   | <b>1736</b>   | <b>1680</b>   | <b>1736</b>   |
| <b>Nombre de lits disponibles</b>   |              | <b>56.00</b>              | <b>56.00</b>  | <b>56.00</b>  | <b>56.00</b>  | <b>56.00</b>  | <b>56.00</b>  | <b>56.00</b>  | <b>56.00</b>  | <b>56.00</b>  | <b>56.00</b>  | <b>56.00</b>  | <b>56.00</b>  | <b>56.00</b>  |
| <b>Taux d'occupation des lits</b>   |              | <b>82.89%</b>             | <b>82.26%</b> | <b>85.65%</b> | <b>81.80%</b> | <b>83.51%</b> | <b>86.52%</b> | <b>81.67%</b> | <b>82.55%</b> | <b>82.32%</b> | <b>81.67%</b> | <b>81.57%</b> | <b>85.36%</b> | <b>80.07%</b> |
| urgent (sur 100%)   |              | 71.60%                    | 73.11%        | 81.76%        | 75.70%        | 73.70%        | 82.76%        | 68.80%        | 58.48%        | 56.75%        | 66.98%        | 66.03%        | 79.85%        | 75.18%        |
| non urgent (sur 100%)   |              | 28.40%                    | 26.89%        | 18.24%        | 24.30%        | 26.30%        | 17.24%        | 31.20%        | 41.52%        | 43.25%        | 33.02%        | 33.97%        | 20.15%        | 24.82%        |
| <b>Nouvelles entrées pendant la période</b>                               | <b>791</b>   | <b>65.92</b>              | <b>61</b>     | <b>53</b>     | <b>76</b>     | <b>69</b>     | <b>72</b>     | <b>62</b>     | <b>67</b>     | <b>72</b>     | <b>66</b>     | <b>70</b>     | <b>66</b>     | <b>57</b>     |
| urgent  | 515          | 42.92                     | 46            | 42            | 53            | 50            | 52            | 38            | 27            | 44            | 40            | 40            | 49            | 34            |
| non urgent  | 276          | 23.00                     | 15            | 11            | 23            | 19            | 20            | 24            | 40            | 28            | 26            | 30            | 17            | 23            |
| femme   | 544          | 45.33                     | 39            | 38            | 57            | 45            | 52            | 43            | 52            | 46            | 44            | 45            | 47            | 36            |
| homme   | 247          | 20.58                     | 22            | 15            | 19            | 24            | 20            | 19            | 15            | 26            | 22            | 25            | 19            | 21            |
| <b>Provenance des entrées</b>   | <b>791</b>   | <b>100.00%</b>            | <b>61</b>     | <b>53</b>     | <b>76</b>     | <b>69</b>     | <b>72</b>     | <b>62</b>     | <b>67</b>     | <b>72</b>     | <b>66</b>     | <b>70</b>     | <b>66</b>     | <b>57</b>     |
| Hôpital (A)   | 361          | 45.84%                    | 27            | 28            | 43            | 30            | 36            | 28            | 20            | 33            | 32            | 28            | 32            | 24            |
| CTR (B)   | 24           | 3.03%                     | 2             | 2             | 1             | 4             | 2             | 1             | 2             | 1             | 3             | 2             | 2             | 2             |
| Lit A ou B reclassé   | 0            | 0.00%                     | 0             | 0             | 0             | 0             | 0             | 0             | 0             | 0             | 0             | 0             | 0             | 0             |
| Long séjour (C)   | 1            | 0.13%                     | 1             | 0             | 0             | 0             | 0             | 0             | 0             | 0             | 0             | 0             | 0             | 0             |
| Long séjour provisoire  | 0            | 0.00%                     | 0             | 0             | 0             | 0             | 0             | 0             | 0             | 0             | 0             | 0             | 0             | 0             |
| Séjour d'observation  | 0            | 0.00%                     | 0             | 0             | 0             | 0             | 0             | 0             | 0             | 0             | 0             | 0             | 0             | 0             |
| Court séjour (C)  | 1            | 0.13%                     | 0             | 0             | 0             | 0             | 0             | 0             | 1             | 0             | 0             | 0             | 0             | 0             |
| Etabl. non médicalisé   | 0            | 0.00%                     | 0             | 0             | 0             | 0             | 0             | 0             | 0             | 0             | 0             | 0             | 0             | 0             |
| Domicile  | 404          | 51.07%                    | 31            | 23            | 32            | 35            | 34            | 32            | 45            | 37            | 33            | 39            | 32            | 31            |
| <b>Nouvelles sorties pendant la période</b>                               | <b>790</b>   | <b>65.83</b>              | <b>59</b>     | <b>60</b>     | <b>76</b>     | <b>64</b>     | <b>74</b>     | <b>66</b>     | <b>59</b>     | <b>81</b>     | <b>61</b>     | <b>70</b>     | <b>60</b>     | <b>60</b>     |
| urgent  | 518          | 43.17                     | 39            | 45            | 81            | 40            | 55            | 43            | 34            | 40            | 32            | 39            | 40            | 50            |
| non urgent  | 272          | 22.67                     | 20            | 15            | 15            | 24            | 19            | 23            | 25            | 41            | 29            | 31            | 20            | 10            |
| femme   | 540          | 45.00                     | 41            | 36            | 58            | 45            | 48            | 44            | 48            | 58            | 36            | 49            | 36            | 41            |
| homme   | 250          | 20.83                     | 18            | 24            | 18            | 19            | 26            | 22            | 11            | 23            | 25            | 21            | 24            | 19            |
| <b>Destination des sorties</b>  | <b>787</b>   | <b>100.00%</b>            | <b>59</b>     | <b>60</b>     | <b>76</b>     | <b>64</b>     | <b>74</b>     | <b>66</b>     | <b>59</b>     | <b>81</b>     | <b>61</b>     | <b>70</b>     | <b>57</b>     | <b>60</b>     |
| Court Séjour planning   | 0            | 0.00%                     | 0             | 0             | 0             | 0             | 0             | 0             | 0             | 0             | 0             | 0             | 0             | 0             |
| Domicile  | 675          | 85.77%                    | 50            | 49            | 64            | 56            | 62            | 59            | 49            | 69            | 57            | 62            | 50            | 48            |
| Décès avant orientation   | 6            | 0.76%                     | 1             | 0             | 0             | 1             | 1             | 0             | 0             | 1             | 0             | 0             | 1             | 1             |
| Demande d'orientation retirée   | 0            | 0.00%                     | 0             | 0             | 0             | 0             | 0             | 0             | 0             | 0             | 0             | 0             | 0             | 0             |
| Court séjour  | 2            | 0.25%                     | 0             | 0             | 1             | 0             | 0             | 1             | 0             | 0             | 0             | 0             | 0             | 0             |
| Séjour d'observation  | 0            | 0.00%                     | 0             | 0             | 0             | 0             | 0             | 0             | 0             | 0             | 0             | 0             | 0             | 0             |
| Placement long séjour   | 17           | 2.16%                     | 1             | 2             | 4             | 1             | 1             | 1             | 3             | 2             | 0             | 1             | 0             | 1             |
| Hôpital A   | 60           | 7.62%                     | 7             | 7             | 6             | 5             | 5             | 2             | 6             | 2             | 6             | 7             | 4             | 7             |
| Hôpital B   | 27           | 3.43%                     | 0             | 2             | 1             | 1             | 5             | 4             | 4             | 3             | 2             | 0             | 2             | 3             |
| Nouvelle demande  | 0            | 0.00%                     | 0             | 0             | 0             | 0             | 0             | 0             | 0             | 0             | 0             | 0             | 0             | 0             |
| Long séj. même établ.   | 0            | 0.00%                     | 0             | 0             | 0             | 0             | 0             | 0             | 0             | 0             | 0             | 0             | 0             | 0             |
| <b>Sous-total des transferts vers établissements A, B ou C</b>            | <b>106</b>   | <b>13.47%</b>             | <b>8</b>      | <b>11</b>     | <b>12</b>     | <b>7</b>      | <b>11</b>     | <b>7</b>      | <b>10</b>     | <b>11</b>     | <b>4</b>      | <b>8</b>      | <b>6</b>      | <b>11</b>     |

Durée moyenne des séjours (21 jours)

Age moyen des usagers (84,5 ans)

# 25 indicateurs IUMSP (extraction automatisée)

## Indicateurs BRIO

Liste des indicateurs :

[1](#) [2](#) [3](#) [4](#) [5](#) [6](#) [7](#) [8](#) [9](#) [10](#) [11](#) [12](#) [13](#) [14](#) [15](#) [16](#) [17](#) [18](#) [19](#) [20](#) [21](#) [22](#) [23](#) [24](#) [25](#)

BRIO : ARCOS

Période du 1 janvier 2007 au 31 décembre 2007.

Nombre de demandes enregistrées pour la période : 10802.

Nombre de demandes non classifiables : 0 (0.0%).

Taux de réponse minimal pour le calcul des indicateurs : 90.0 %.

Distribution du nombre de demandes par usager :

| Demandes | Usagers | Pourc. |
|----------|---------|--------|
| 1        | 4995    | 68.72  |
| 2        | 1510    | 20.77  |
| 3        | 459     | 6.31   |
| 4        | 186     | 2.56   |
| 5        | 73      | 1.00   |
| 6        | 28      | 0.39   |
| 7        | 12      | 0.17   |
| 8        | 5       | 0.07   |
| 9        | 1       | 0.01   |

Distribution des demandes :

| Demandes  | Fréq. | Pourc. |
|---|-------|--------|
| Transferts A-B  | 2902  | 26.9   |
| Demandes d'orientation médico-sociale                             | 7312  | 67.7   |
| Demandes en cours   | 34    | 0.3    |
| Non abouties (abandon, décès, formulation d'une nouvelle demande) | 554   | 5.1    |
| TOTAL   | 10802 | 100.0  |

rapport annuel  
2006

Table des matières

|   |    |
|---|----|
| ARCOS en bref.....  | 3  |
| L'année 2006 en quelques lignes.....  | 3  |
| Organisation et fonctionnement.....   | 3  |
| <b>BRIO</b> .....   | 4  |
| 1. Organisation.....  | 4  |
| 2. Personnel.....   | 4  |
| 3. Liaison en hôpital et CTR.....   | 5  |
| 4. Orientation en court séjour.....   | 5  |
| 5. Orientation en long séjour.....  | 6  |
| 6.Statistiques des activités de liaison en institution et de suivi des disponibilités en lits (courts et longs séjours) . | 6  |
| 6.1. Préambule.....   | 6  |
| 6.2. Activité du BRIO dans son ensemble.....  | 7  |
| 6.2.1. Nombre de demandes : évolution de 1998 à 2006.....   | 7  |
| 6.2.2. Demandes par mois.....   | 8  |
| 6.2.3. Nombre des demandes par année et par demandeur.....  | 8  |
| 6.2.4. Profil des âges.....   | 9  |
| 6.2.5. Provenance des demandes par zone géographique.....   | 9  |
| 6.2.6. Orientations réalisées.....  | 10 |
| 6.3. Longs séjours.....   | 10 |
| 6.3.1. Demandes d'hébergement en long séjour, lits annoncés et lits attribués.....  | 11 |
| 6.3.2. Demandes en attente d'hébergement de long séjour au 31 décembre 2006.....  | 11 |
| 6.3.3. Ecartés entre demandes d'hébergement en long séjour, lits annoncés et lits attribués.....                          | 11 |
| 6.3.4. Demandes de longs séjours par type de mission.....   | 12 |
| 6.3.5. Délai entre la demande et l'hébergement.....   | 13 |
| 6.3.6. Délai entre l'annonce de lit disponible et l'hébergement.....  | 13 |
| 6.3.7. Services placeurs : part des demandes de longs séjours et des lits attribués.....                                  | 14 |
| 6.4. Courts séjours organisés par le BRIO (c/o Clémence, Béthanie, L'Orme et Haute Combe).....                            | 14 |
| 6.5. Projet BRIOCHE et système d'information.....   | 15 |



HOSPICES-CHUV **RAPPORT ANNUEL 2006**

Activités du BOUM-BRIO

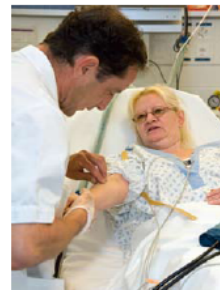

Le BOUM-BRIO organise l'orientation des patients vers les institutions de soins.

■ L'activité des infirmières de liaison au CHUV

Le BOUM-BRIO du réseau ARCOS<sup>1</sup> a la mission d'organiser l'orientation des patients entre institutions de soins. Il gère notamment les demandes d'hébergement en EMS (courts et longs séjours), organise les retours à domicile à la sortie de l'hôpital ou d'un centre de réadaptation. Près de 25 infirmières de liaison sont présentes dans les services du CHUV et au CUTR Sylvana. Les tableaux 6 à 12 reflètent leurs activités, tions et formation continue ciblées.

<sup>1</sup> ARCOS regroupe toutes les institutions de soins de la région lausannoise.  
BOUM-BRIO : Bureau d'orientation des urgences et de liaison sociales - Bureau régional d'information et d'orientation

TABLEAU 6 DEMANDES TRAITÉES PAR LES INFIRMIÈRES DE LIASON

| Nombre de demandes traitées | 2002 | 2003  | 2004 | 2005  | 2006 | Variation 2005-2006 |
|-----------------------------|------|-------|------|-------|------|---------------------|
| CHUV                        | 5902 | 6284  | 7440 | 7 035 | 6397 | -2%                 |
| CUTR Sylvana                | 619  | 605   | 757  | 860   | 756  | -12%                |
| TOTAL                       | 6521 | 7 579 | 8197 | 7 895 | 7153 | -3%                 |

TABLEAU 7 PROVENANCE GÉOGRAPHIQUE DES DEMANDES TRAITÉES EN 2006

|                        | CHUV | %    | CUTR-Sylvana | %    |
|------------------------|------|------|--------------|------|
| Lausanne               | 2965 | 43%  | 460          | 61%  |
| Courmayeur lausannoise | 1197 | 17%  | 182          | 24%  |
| Ouest lausannois       | 666  | 10%  | 79           | 10%  |
| Lavaux                 | 247  | 4%   | 14           | 2%   |
| Autres                 | 1388 | 20%  | 21           | 3%   |
| TOTAL                  | 6262 | 100% | 756          | 100% |

TABLEAU 8 ISSUES DES DEMANDES EN 2006

|                                     | CHUV | %    | CUTR-Sylvana | %    |
|-------------------------------------|------|------|--------------|------|
| Retour à domicile                   | 3737 | 54%  | 576          | 78%  |
| CTR                                 | 1506 | 24%  | 1            | 0%   |
| Hospitalisation                     | 367  | 6%   | 50           | 8%   |
| Court séjour EMS conventionnés      | 318  | 5%   | 11           | 1%   |
| Long séjour ou séjour d'observation | 235  | 4%   | 74           | 10%  |
| Décès avant orientation             | 183  | 3%   | 26           | 3%   |
| Court séjour EMS conventionnés      | 139  | 2%   | 5            | 1%   |
| Demande d'orientation retirée       | 16   | 0,2% | 1            | 0%   |
| Nouvelles demandes                  | 10   | 0,1% | 0            | 0%   |
| Issue non spécifiée                 | 7    | 0,1% | 4            | 1%   |
| TOTAL                               | 6292 | 100% | 756          | 100% |

\* Le BOUM-BRIO gère par convention 53 lits de courts séjours, mis à disposition par 4 EMS du réseau: Châlonnais (25 lits), Béthoule (15 lits), FOrna (8 lits) et Haute-Croix (5 lits).

TABLEAU 9 NOMBRE DE DEMANDES D'HÉBERGEMENT EN LONG SÉJOUR ET SÉJOUR D'OBSERVATION

|              | 2002 | 2003 | 2004 | 2005 | 2006 | Variation 2005-2006 |
|--------------|------|------|------|------|------|---------------------|
| CHUV         | 212  | 210  | 254  | 297  | 307  | 2%                  |
| CUTR Sylvana | 89   | 103  | 81   | 92   | 88   | -4%                 |
| TOTAL        | 301  | 313  | 343  | 339  | 395  | 17%                 |

TABLEAU 10 DEMANDES D'HÉBERGEMENT EN LONG SÉJOUR PAR TYPE DE MISSION DE L'EMS DEMANDÉ EN 2006

|                             | CHUV | %    | Sylvana | %    |
|-----------------------------|------|------|---------|------|
| Etiotique                   | 240  | 61%  | 28      | 95%  |
| Psychiatrie de l'âge avancé | 36   | 12%  | 3       | 3%   |
| Psychiatrie adulte          | 4    | 1%   | 0       | 0%   |
| Autres                      | 3    | 1%   | 1       | 1%   |
| Non spécifiée               | 16   | 5%   | 0       | 0%   |
| TOTAL                       | 307  | 100% | 38      | 100% |

TABLEAU 11 DÉLAI ENTRE LA DEMANDE D'HÉBERGEMENT (DATE DE PLACEMENT SOUHAITÉE) ET LE PLACEMENT EFFECTIF EN LONG SÉJOUR, EN 2006

|  | CHUV               | Sylvana            |
|--|--------------------|--------------------|
| Déjà moyen   | 33 jours 07 m 2006 | 43 jours 05 m 2006 |
| 25% des demandes débouchent sur un hébergement dans un délai de... | 0 à 9 jours        | 0 à 14 jours       |
| 50% des demandes débouchent sur un hébergement dans un délai de... | 10 à 21 jours      | 15 à 29 jours      |
| 75% des demandes débouchent sur un hébergement dans un délai de... | 22 à 44 jours      | 30 à 67 jours      |
| 25% des demandes débouchent sur un hébergement dans un délai de... | Plus de 45 jours   | Plus de 68 jours   |

TABLEAU 12 DEMANDES EN ATTENTE DE PLACEMENT LONG SÉJOUR AU 31 DÉCEMBRE 2006

|              | CHUV | Sylvana |
|--------------|------|---------|
| CHUV         | 36   | 21      |
| CUTR Sylvana | 21   | 57      |
| TOTAL        | 57   | 78      |

# Agrégation des données : courant 2008

**1 Normalisation**

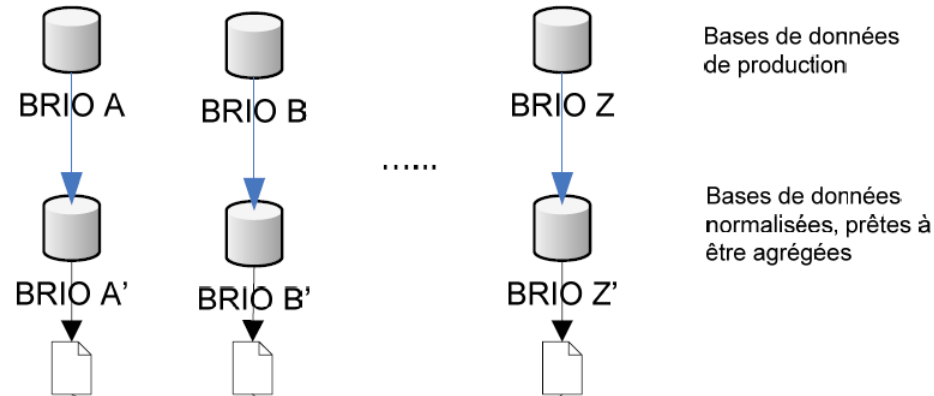

**2 Transfert**

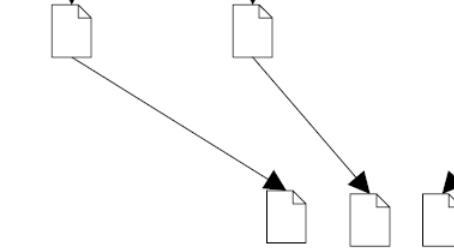

**3 Agrégation**

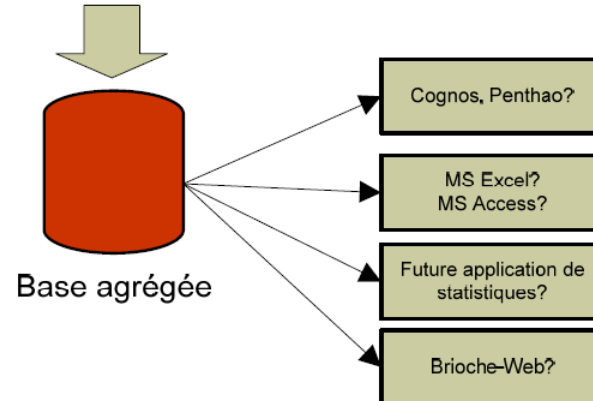

**4 Consultation**